

*Beefer's*  
*Royal*

# Beefer's Royal

## Vorspeisen

<b>Gemischter Blattsalat</b>		7,00
<b>Chopped Salat</b> Romanasalat / Tomate / Gurke / Ei / Radieschen Ranchdressing		12,50
<b>Büffel Mozzarella</b> 3erlei Tomate / Basilikum		14,50
<b>Classic Caesar Salat</b> Romanasalat / Bacon / Parmesan / Anchovies / Pochiertes Ei / Crôutons / Ceasardressing		14,50
<b>Wildlachstatar</b> Avocado		17,50
<b>Seawater Wildfang Garnele (Antibiotikafrei)</b>	3 Stk	26,00
Grüner Spargel / Knoblauch / Chili / Olivenöl	5 Stk	41,00
<b>Carpaccio vom Australischen Rind</b> Parmesan / Zitrone		19,50
<b>Tatar vom Rind</b> Geröstetes Brot		19,00
<b>Gratinierter Picandou</b> Rosmarin-Honig / Rotes Zwiebelkonfit		12,50

## Suppen

<b>Tagessuppe</b>	8,00
<b>Tomatensuppe</b> Basilikum / Crème Fraîche	8,50

# Beefer's Royal

## Hauptgerichte

Glen Douglas Wildlachsfilet	200g	29,50
Kikok Hähnchenbrust	300g	15,50
Irishes Lammkaree	400g	36,50
Australian Rumpsteak (Wet Aged)	200g 300g	26,50 30,50
Surf & Turf 200g Filetsteak / Seawater-Garnelen		43,50
Australian Rinderfilet (Wet Aged)	200g 300g 400g	34,50 38,50 42,50
Australian Rib-Eye Steak (Dry Aged)	300g 400g 500g	32,00 42,00 52,00
Entrecôte (Dry Aged) <i>Irish Black Angus, John Stone, Green Feed</i>	300g	31,50
Entrecôte double (Dry Aged) <i>Irish Black Angus, John Stone, Green Feed</i>	500g 1000g	49,50 98,00
T-Bone Steak (Dry Aged) <i>Steinwittener Färse, True Wilderness von Rico Schlegel</i>	500g	48,00
Porterhouse (Dry Aged) <i>Steinwittener Färse, True Wilderness von Rico Schlegel</i>	1.100g	95,00

## Aus unserem Dry Ager

Dry Aged Tomahawk Steak <i>Irish Black Angus, John Stone, Green Feed</i>	1.100g	95,00
---	--------	-------

## Auf Vorbestellung

Niedertemperatur gegartes Entrecôte (Dry Aged) <i>Steinwittener Färse, True Wilderness von Rico Schlegel</i>	500g 1000g	55,00 98,00
---	---------------	----------------

Alle Gewichtsangaben sind ca. Rohgewichte

# Beefer's Royal

## Vegetarische Gerichte

Gegrilltes Gemüse Feta	14,50
Veggie Burger Grillgemüse/ Kartoffel Ecken	19,50
Taglierini - Pesto Kirschtomaten / Parmesan	15,50

## Beilagen / Sides

Tasty Tom Grilltomate / Pecorino	3,50
Sautierter Pak Choi	4,50
Blattspinat	4,50
Grillgemüse	4,50
Gegrillter grüner Spargel	4,50
Austernpilze / Thymian / Knoblauch	4,50
"Full Metal Jacket" Baked Potato / Sour Cream	5,00
Pommes Frites	4,50
Sahne-Kartoffelpüree	4,50

## Dips & Soßen

Hausgemachte Kräuterbutter	1,50
Pfefferjus "Melange Noir"	3,50
Sauce Bearnaise	3,50
Aioli	2,00
Rotes Zwiebelkonfit / Thymian / Chili	2,00

# Beefer's Royal

## Dessert

Warmer Double Chocolat - Caramell Fudge Brownie Vanilleeis	11,50
Gegrillte Ananas (Einglegt mit Rum) Chilihonig / Zitronen-Minz-Sorbet	12,50
Lemoncheesecake Weiße Minz Eiscreme / Süßes Basilikumpesto	8,50
Mousse au chocolat von Valrhonachokolade	12,50

## Käse

Käseauswahl Baguette / Feigensenf	15,50
<i>Picandou (Ziegenkäse) Frankreich</i>	
<i>Queso Manchego (Schafskäse) Spanien</i>	
<i>Reblochon (Rotschmiere) Vogezen-Frankreich</i>	
<i>Appenzeller, Schweiz</i>	

Alle Preise sind inklusive gesetzlicher MwSt. und in Euro

# Beefer's Royal

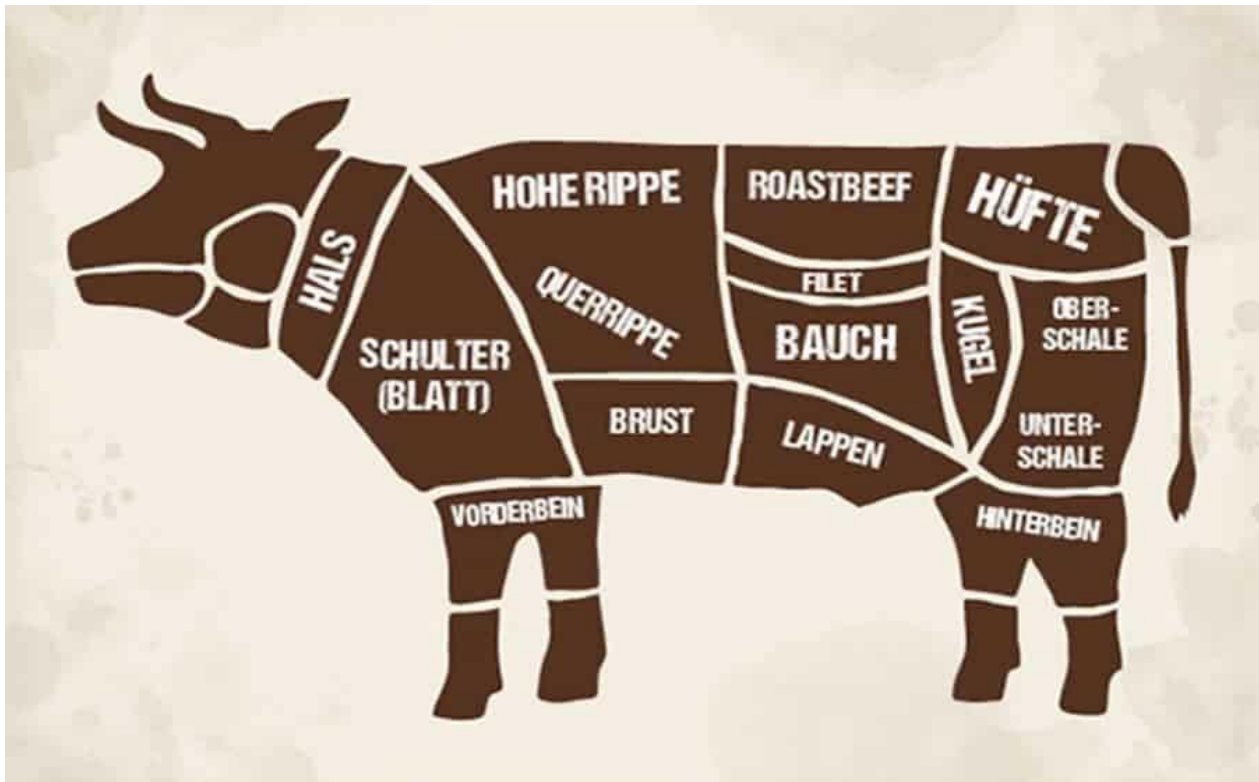

# Beefers Royal

Wissenswertes			Reifungen
<b>Fleisch Rinderrassen:</b>	<b>Ursprung:</b>	<b>Besonderheiten:</b>	<b>Wett Aged:</b> Mindestens 14 Tage in Vakuumbbeutel gereift
Simmentaler	Schweiz		<b>Dry Aged:</b> +/- 28 Tage abhängen in speziellen Kühlhäuser
Charolais	Frankreich		
Limousin	Frankreich		<b>Unser Grill:</b> 800° Steaker Oberhitze Grill
(Black) Angus	GB, USA		
Hereford	GB		
Galloway	Schottland		
Highland Cattle	Schottland		
Texas Longhorn	Texas / USA		
Txogitxu (Alte Kuh)	Baskenland / Spanien		
Chianina	Italien	Bistecca alla Fiorentina	
Wagyu / Tajima	Japan	> 50 % ungesätt. Fettsäure Kobe Wagyu	
Bison	USA / Canada	Sehr mageres Fleisch	
Zuschnitte /Cuts			Gewichte

Hüftsteak			
Roastbeef			
Rumpsteak, Striploin	Fettrand		bis 400g
Rib-Eye, Entrecôte	Fettauge		bis 550g
	Prime Rib (Hochrippe)	Kurzer Knochen	
	Cowboy Steak	mittlere Länge	
	Tomahawk	halber Rippen	800 - 1500g
T- Bone	Filetanteil		700 - 1000g
Porterhouse	größeres Filetanteil		700 - 1000g
Bistecca alla Fiorentina	größeres Filetanteil	4 - 6 cm dick	Bis 2,6kg
Sirloin	ohne Filetanteil	4 - 6 cm dick	bis 2000g
Filet, Tenderloin		Mittelstück: Cht.Briand	

Garstufen	Kerntemperatur	Visuel	
Blue	20° C	Innen völlig roh	
Rare	45° C	Blutig	
Medium Rare	55° C		
Medium	60° C	Rosa	
Medium Well	65° C		
Well done	70° C	Durchgebraten	

# Beefer's Royal

	Seite
Aperitifs	2
Deutsche Weingebiete Karte	3
Offene Weine	4
Weissweine 0,75 l	5
	Ahr
	Mosel
	Rheingau
	Rheinhessen
	Nahe
	Pfalz
	Baden
	Österreich
	Frankreich
	Italien
	Übersee
Roséweine 0,75 l	9
	Deutschland
	Frankreich
	Chile
Rotweine 0,75 l	9
	Ahr
	Rheingau
	Rheinhessen
	Pfalz
	Baden
	Österreich
	Karte & Frankreich
	Karte & Italien
	Spanien
	Bulgarien
	Übersee
Dessertwein	18
	Deutschland
	Österreich
	Ungarn
Prosecco & Sekt 0,75 l	18
Champagner 0,75 l	19
Alkoholfreie Getränke	20
Bier	
Spirituosen	21
Heißgetränke	22





# KRANZ PARKHOTEL



SUPERIOR

Aperitifs	Alc/vol		€
Chandon Garden Spritz, <i>Chandon, Argentinien</i>		0,15 l	10,50
Riesling Brut, <i>Edition Kranz Parkhotel, Wegeler</i>	12,5%	0,1 l	7,50
Champagner Brut, Jacquart	12,5%	0,1 l	13,50
Rosé Champagner Brut, Jacquart	12,5%	0,1 l	15,00
Veuve Clicquot Brut Réserve, <i>Champagner</i>	12,0%	0,1 l	15,00
Kir <i>Wein mit Crème de Cassis</i>		0,2 l	10,50
Kir Royal <i>Champagner mit Crème de Cassis</i>		0,1 l	15,50
Martini <i>Bianco, Rosso, Extra Dry</i>	14,5%	5 cl	4,50
Sherry Cream Lustau " <i>Capataz Andres</i> "	20,0%	5 cl	6,50
Sherry Medium Lustau " <i>Los Arcos</i> " <i>Amontillado</i>	18,5%	5 cl	6,50
Sherry Dry Lustau " <i>Fino Jarana</i> "	15,0%	5 cl	6,50
Portwein 2012 L.B.V. Graham's	20,0%	5 cl	7,50
Aperol Spritz <sup>13,2</sup> <i>Aperol, Prosecco, Soda</i>		0,2 l	10,50
Hugo <i>Holunderblüten-Sirup, Sekt, Limette, Minze</i>		0,2 l	10,50
Campari Orange / Soda		4 cl	8,50
TnT - Tanqueray Gin, Thomas Henry Tonic		4 cl	12,00
Rum Cola ( Myers's / Bacardi )		4 cl	10,50
Pernod / Ricard <i>Wasser</i>		4 cl	7,50
Whisk(e)y Cola ( Makers Mark )		4 cl	12,00
Wodka Lemon ( Absolut / Thomas Henry )		4 cl	12,00

# Deutsche Weinbauggebiete

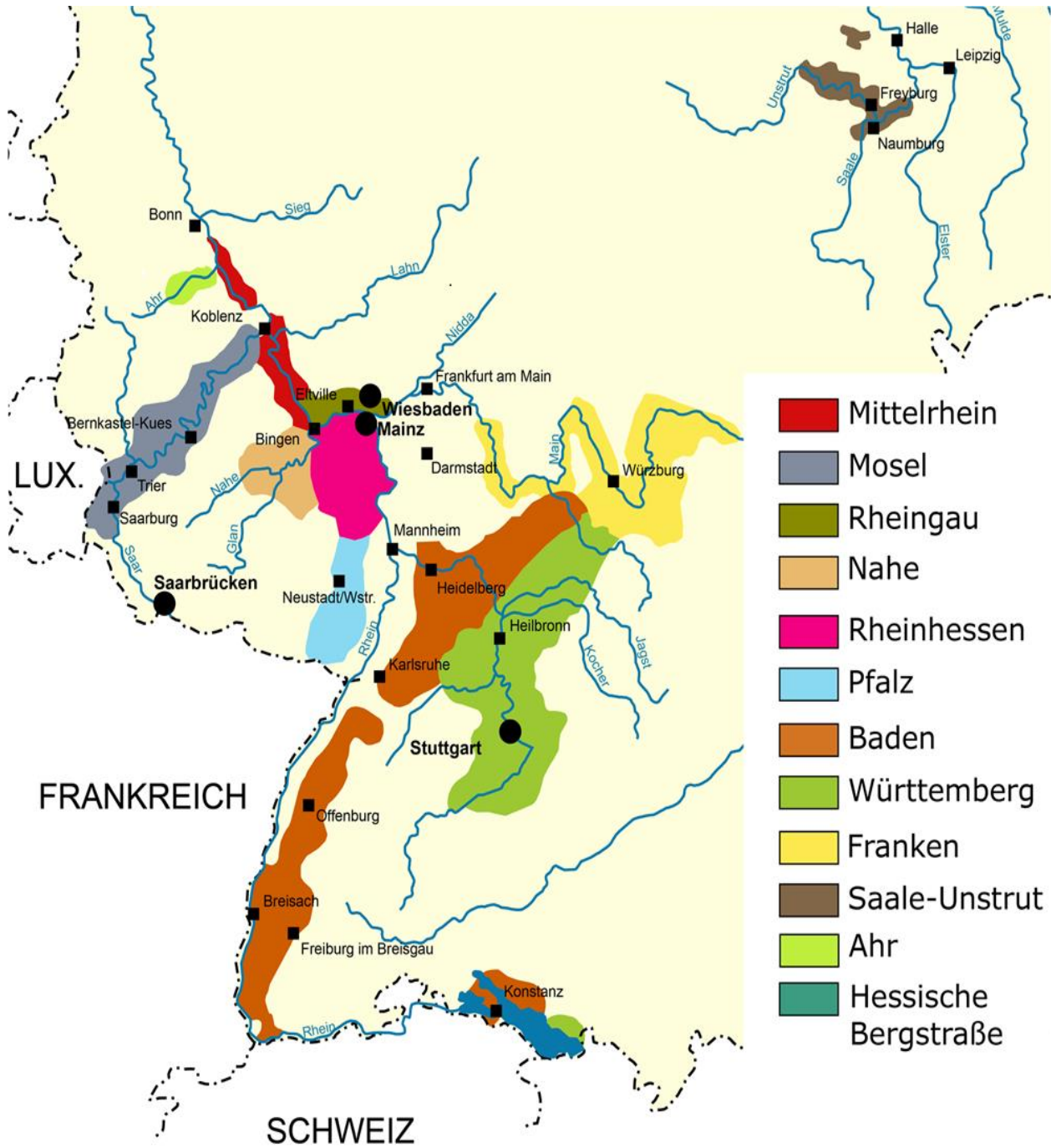

## Offene Weißweine

		Alc/vol		
2021	Spätburgunder Blanc de Noir, Brogsitter, Ahr	12,5%	0,1	5,00
2020	Weißburgunder RK, v. Kesselstatt, Mosel	12,0%	0,1	5,00
2020	Johannesberger Riesling, feinherb, Wegeler, Rheingau	12,0%	0,1	5,00
2019	Chardonnay, Schneider, Pfalz	13,0%	0,1	6,50
2021	Sauvignon Blanc Gladstone, Johner Estate, NZ	13,5%	0,1	6,00

## Offene Roséweine

2020	"Irréstible", Cru Classé, De la Croix , Provence	13,0%	0,1	6,50
2021	Cabernet Sauvignon, Valdivieso, Chile	12,0%	0,1	5,00

## Offene Rotweine

2017	"Edition B" Frühburgunder, Brogsitter, Ahr	13,0%	0,1	5,50
2017	"Ursprung" Rotweincuvee, Schneider, Pfalz	13,5%	0,1	5,50
2017	Merlot Barrel Aged, La Forge Estate, Pays d Óc	13,0%	0,1	5,00
2019	Chianti, Danzante, Toscana	12,5%	0,1	5,50
2020	Primitivo Salente, Castello Monaci, Apulien	13,5%	0,1	5,00
2018	Dehesa La Granja, Tempranillo, A. Fernández, Castilla y Leon	14,5%	0,1	5,50

## Dessertwein

2017	Cuvée Auslese - Chardonnay- Welschriesling - Weinlaubenhof Kracher, Österreich	12,0%	0,1 l	8,50
------	---	-------	-------	------

## Weissweine

Alc/vol

0,75 l

### Ahr

2021	No. I Spätburgunder Blanc de Noir Qualitätswein trocken Brogsitter	12,5%	32,50
------	--	-------	-------

### Mosel Saar Ruwer

2021	Maximin Riesling Qualitätswein feinherb von Schubert-Grünhaus, Mosel	11,5%	31,00
------	--	-------	-------

2021	Weißburgunder RK Qualitätswein trocken Reichsgraf von Kesselstatt	12,0%	33,00
------	---	-------	-------

2019/21	Trittenheimer Apotheke Riesling Spätlese mild Brogsitter, Mosel	8,0%	30,50
---------	---	------	-------

### Rheingau

2017/20	Johannisberger Riesling, VDP Ortswein Qualitätswein halbtrocken Wegeler	11,5%	32,00
---------	---	-------	-------

2017	Oestricher Riesling, VDP Ortswein Qualitätswein trocken Wegeler	12,0%	31,50
------	---	-------	-------

2011	Geheimrat "J" Riesling Spätlese trocken Wegeler	12,0%	89,00
------	---	-------	-------

		Alc/vol	0,75 l
<u>Rheinhessen</u>			
2018/21	"Scheu" Scheurebe Qualitätswein trocken Lisa Bunn	11,5%	29,50
2018/20	Niersteiner Auflangen Riesling Spätlese trocken Brogsitter	12,5%	31,00
2020/21	"Pino B" Weißburgunder-Chardonnay Qualitätswein trocken , Faß ausbau Brogsitter	12,5%	31,50
2019/21	Chardonnay-Weissburgunder Qualitätswein trocken Pfannebecker	13,0%	32,00
<u>Nahe</u>			
2018	Cuvée Viktor Qualitätswein trocken , Barrique Schlossgut Diel	13,5%	91,00
<u>Pfalz</u>			
2018/21	Chardonnay Qualitätswein trocken Schneider	13,0%	39,00
<u>Baden</u>			
2019/21	Weissburgunder "Sonett" Qualitätswein trocken Heger	12,5%	32,00
2021	Bassgeige Grauburgunder VdP Erste Lage Franz Keller	13,0%	44,00

		Alc/vol	0,75 l
	<u>Österreich</u>		
2019	Wiener Grüner Veltliner Qualitätswein Wieninger, Wien	13,5%	Bio 38,50
2021	Wiener Gemischter Satz Bisamberg DAC Wieninger, Wien	13,0%	Bio 64,00
	<u>Frankreich</u>		
2020	Pouilly Fumé AC La Croix, Pouilly Fumé - Loire	12,5%	91,50
2021	Sancerre Blanc AC La Poussie, Loire	12,0%	0,375 l 44,00 79,50
2021	Bourgogne Chardonnay "Deux Roches" AOC Collovray & Terrier, Burgund	13,0%	47,00
2021	Chablis AC Joseph Drouhin, Burgund	12,5%	84,00

## Weissweine

Alc/vol

0,75 l

### Italien

2018	Sauvignon Alto Adige DOC Alois Lageder, Südtirol	12,0%	42,00
2019	Pinot Grigio IGT Danzante, Veneto	12,5%	33,00
2021	"Folàr" Lugana DOC Santi, Veneto	13,0%	35,00
2017	Gavi di Gavi DOC Giacosa Fratelli, Piemont	13,0%	36,00
2015	Terre di Tufi IGT Barrique Teruzzi & Puthod, Toskana	13,0%	46,00

### Übersee

2021	Sauvignon Blanc Gladstone Wairarapa Johner Estate, New Zealand	13,5%	34,50
------	--	-------	-------

## Roséweine

		Alc/vol	0,75 l
2018	<b>Spätburgunder rosé Sonett</b> Qualitätswein trocken Heger, Baden	12,5%	32,00
2020	<b>"Irréstible" Rosé</b> Cru Classé Dom. De la Croix, Provence, Fr.	13,0%	39,00
2020	<b>Whispering Angel</b> AC Château Éclans, Provence, Fr.	13,0%	74,00
2021	<b>Cabernet Sauvignon Rosé</b> Valle Central Vina Valdivieso, Chile	12,0%	29,00

## Rotweine

### Ahr

2018	<b>Cuvée Légère</b> Spätburgunder, Regent & Dornfelder Qualitätswein trocken Deutzerhof	12,5%	32,50
2020	<b>"Edition B" Frühburgunder</b> Qualitätswein trocken, Holzfass Brogsitter	13,0%	33,50
2014	<b>Pinot Noir</b> Qualitätswein trocken, Barrique Weingut Nelles 1479 N	13,0%	49,00
2017	<b>"Ad Aram" Spätburgunder</b> Qualitätswein trocken, Barrique Brogsitter	13,5%	* 54,00



## Rotweine

Alc/vol

0,75 l

### Rheingau

2016	Assmannshäuser Höllenberg Spätburgunder Kabinett trocken Robert König	12,5%	37,00
------	---	-------	-------

### Rheinhessen

2017	"Fass 23" Cabernet Sauvignon & Merlot Qualitätswein trocken, Holzfass Weingut Pfannebecker	13,0%	33,00
------	--	-------	-------

Bio

### Pfalz

2017/20	"Ursprung" Rotweincuvee Cabernet-Sauvignon, Merlot, Portugieser Qualitätswein trocken Schneider	13,5%	34,00
---------	--	-------	-------

2018	Dornfelder Qualitätswein trocken M. Pfaffmann	13,5%	29,50
------	---	-------	-------

### Baden

2015	Spätburgunder "Sonett" Qualitätswein trocken Heger	13,0%	34,00
------	--	-------	-------

2017	Oberbergener Bassgeige Spätburgunder VdP Erste Lage Franz Keller	12,5%	59,50
------	--	-------	-------

### Österreich

2019	"OP Eximium" No. 32 Blaufränkisch, St. Laurent, Zweigelt Qualitätswein Gesellmann, Burgenland	14,5%	78,00
------	--	-------	-------

Bio

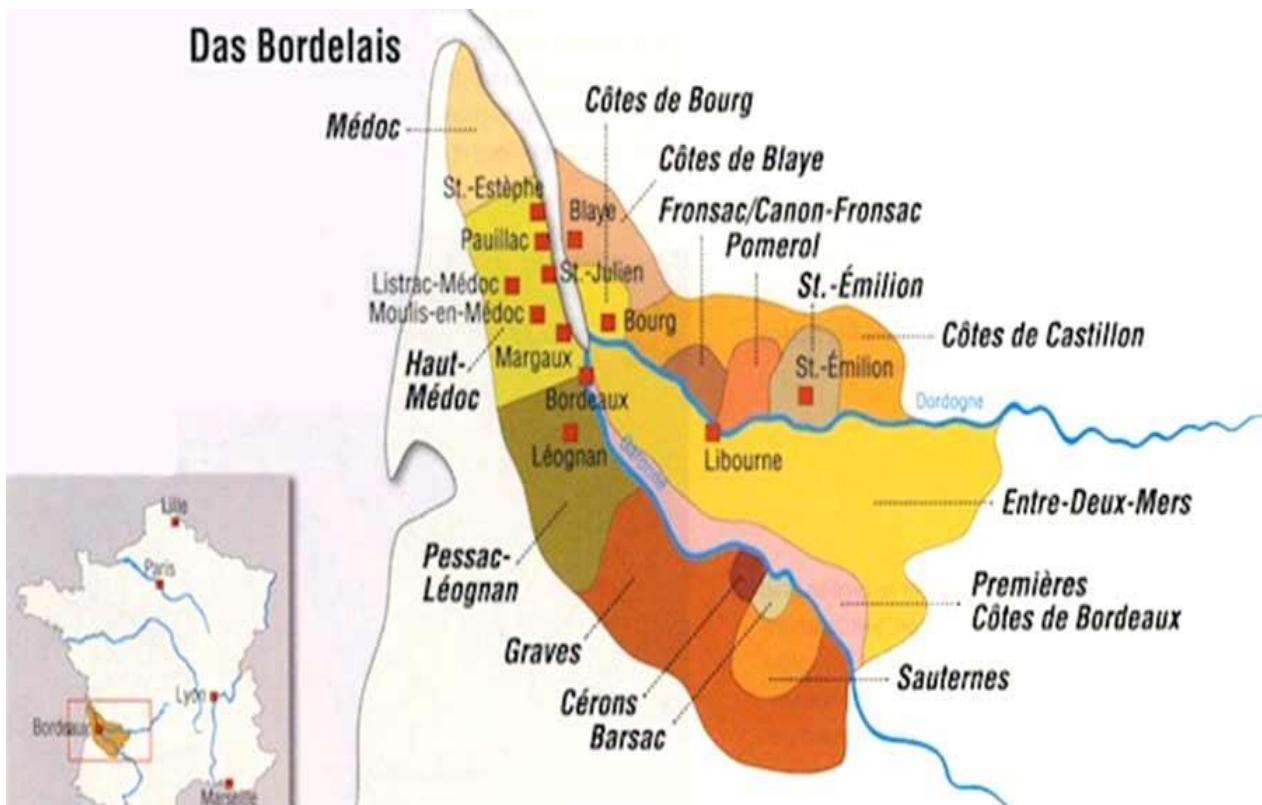
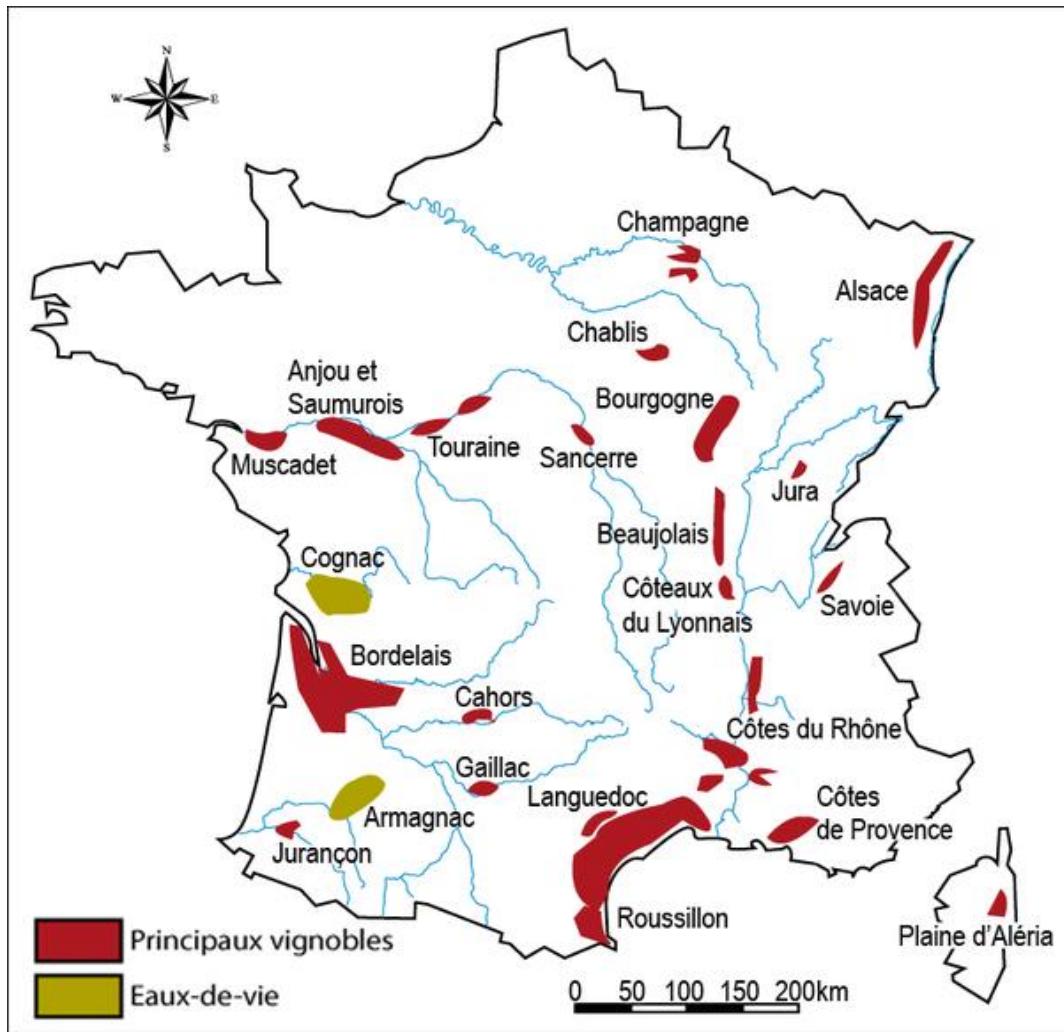

## Rotweine

Alc/vol

0,75 l

### Frankreich

2021	Beaujolais Villages AC Joseph Drouhin, Burgund	13,0%		41,00
2019/20	Merlot Barrel Aged IGP La Forge Estate J.C. Mas, Pays d'Oc	14,0%		31,50
2019	Cabernet-Merlot Magnum IGP La Forge Estate J.C. Mas, Pays d'Oc	13,5%	1,5	59,50
2014	Château Patache d'Aux Cru Bourgeois AC Medoc, Bordeaux	13,0%		59,00
2016	Château Potensac AC Medoc, Bordeaux	14,0%		122,50
2014	Comte de Stephan Château d'Aiguilhe AC AC Côtes de Castillon, Bordeaux	13,5%	*	62,00
2014	Château de Sales AC Pomerol, Bordeaux	13,0%		77,00
2010/11	Château Dassault Grand Cru Classé Saint Emilion, Bordeaux	14,5%	*	188,00
2019	Château de Pez Cru Bourgeois Exceptionnel Saint-Estephe, Bordeaux	14,0%	0,375 l	68,00
2014	Château Haut-Beauséjour AC Saint-Estephe, Bordeaux	13,5%		60,00



## Rotweine

Alc/vol

0,75 l

### Italien

2017	Lagrein DOC Lageder, Südtirol	14,0%		42,00
2017	Amerone " La Grolleta" DOCG Corte Giara by Allegrini, Veneto	15,0%		107,00
2019	"Le Tense" Sassella DOCG Superiore Nino Negri, Valtellina- Lombardei	13,5%		52,00
2014	Barbera d´Alba " Maria Gioanna" DOC Barrique Giacosa Fratelli, Piemont	14,0%	*	49,50
2016	Barolo DOCG Ceretto, Piemont	14,5%		144,00
2019	Barbaresco DOCG Ceretto, Piemont	14,5%	Bio	129,00
2017/18	Rosso di Toscana IGT Altesino, Toscana	14,0%		35,00
2019	Chianti DOCG Danzante, Toscana	12,5%		34,00
2019	"Lucente IGT Tenute Luce, Toscana	14,5%		89,00

## Rotweine

Alc/vol

0,75 l

### Italien

2018/19	Ser Lapo Chianti Classico Riserva DOCG Fonterutoli-Mazzei, Toscana	14,0%	90 pkt 2 Gläser *	59,50
2020	Le Volte Merlot, Sangiovese & Cabernet Sauvignon IGT Ornellaia, Toscana	13,5%	90 pkt *	62,50
2020	"Promis" Merlot, Syrah & Sangiovese Angelo Gaja-Ca' Maracanda, Toscana	14,5%		98,00
2017	Brunello di Montalcino DOCG Altesino, Toscana	13,0%	*	119,00
2020	Primitivo Salente IGT Castello Monaci,	13,5%		32,00

### Spanien

2018	Dehesa "La Granja" Tempranillo Barrique Alejandro Fernández, Castilla Y Leon	14,0%		33,00
2019	Tinto Pesquera Crianza DO Alejandro Fernández, Ribera del Douro	14,5%		72,00
2016/18	Barón de Ley Reserva DOCa Rioja	13,5%	90 pkt *	42,50
2017	Tinto Reserva " 5 Finques" DO Castilla Perelada, Katalonien	14,5%		59,50

## Rotweine

Alc/vol

0,75 l

### Bulgarien

2017	<b>"Enira"</b> Merlot, Cabernet Sauvignon, Syrah St. Graf von Neipperg, Bessa Valley		90 pkt		
		13,5%	*		37,50

### Südamerika

2015	<b>Clos de Los Siete</b> Malbec, Merlot, Cab.Sauvignon, Syrah Michel Rolland, Mendoza, Argentinien		93 pkt		
		14,5%	*		54,00
2019	<b>Carmenère Gran Reserva</b> Single Vineyard Lot Valdivieso, Chile				
		14,0%	*		41,50
	<b>Caballo Loco Solera, 17th Edition</b> C.S., Merlot, Malbec, C.F., Pinot Noir Valdivieso, Chile		94 pkt		
		14,0%	*		93,00

## Rotweine

Alc/vol

0,75 l

### Südafrika

2018	<b>Shiraz</b> W.o.O. Neil Joubert Wine Estate, Paarl, S.A.	15,0%		31,50
2015/18	<b>"Maxim" Cabernet Sauvignon</b> Grand Reserva Barrique Goedverwacht , Robertson Valley, S.A.	13,5%	*	52,00
2013	<b>"Capaia ONE" Cabernet Sauvignon</b> Barrique Capaia, Philadelphia, Oliphantskop, S.A.	14,0%	91 pkt *	63,00

### Australien & Neuseeland

2017	<b>Merlot Hilcot Vineyard</b> Grant Burge, Barossa Valley, South Australia	14,5%		66,00
2016	<b>Shiraz Filsell Vineyard</b> Grant Burge, Barossa Valley, South Australia	14,5%		91,00
2019	<b>Pinot Noir Winemaker´s Reserve</b> Babich, Marlborough, New Zealand	14,5%		81,00



## Dessertwein

		Alc/vol		€ / Fl.
2017	<b>Saulheimer Schlossberg Scheurebe</b> Auslese Edelsüß Thörle, Rheinhessen	8,5%	0,5 l	45,00
2018	<b>Dorn-Dürkheimer Römerberg</b> Ortega Beerenauslese Brogsitter, Rheinhessen	12,0%	0,375 l	39,00
2017/20	<b>Cuvée Auslese,</b> Chardonnay-Welschriesling Weinlaubenhof Kracher, Österreich	12,0%	0,1 l 0,375 l	8,50 35,00
2013	<b>Tokaji Aszú</b> 3 Puttonyos Tokaj , Ungarn	13,0%	0,5 l	70,00

## Prosecco & Sekt

		Alc/vol		0,75 l
	<b>Chandon Garden Spritz</b> Chandon, Argentinien	11,5%	0,15 l	10,50 50,00
	<b>Prosecco frizzante Brut</b> Scavi & Ray, Veneto	10,5%		29,00
	<b>Riesling Brut</b> <i>Edition Kranz Parkhotel</i> Wegeler, Rheingau	12,5%	0,1 l	7,50 39,00
	<b>Pinot Brut No. 1</b> Brogsitter, Ahr	12,0%		37,00
2009	<b>Geheimrat "J" Riesling Brut</b> VDP Wegeler, Rheingau	12,5%		94,00
	<b>Rose de Saumon</b> Brogsitter, Ahr	12,0%		37,00

## Champagner

	Alc/vol	0,75 l
J.M. Gobillard Brut Hautvillers	12,5%	79,00
Jacquart Brut Mosaïque Reims	12,5%	0,1 l 13,50 89,50
Moët & Chandon Brut Imperial Epernay	12,0%	99,00
Veuve Clicquot Brut Réserve Reims	12,0%	0,1 l 15,00 105,00
Roederer Brut Premier Reims	12,5%	122,50
Jacquart Rosé Reims	12,5%	0,1 l 15,00 105,00
Moët & Chandon Ice Imperial Demi Sec Epernay	12,0%	125,00
2002 Dom Perignon Moët & Chandon, Epernay	12,5%	359,00
1998 La Grand Dame Veuve Clicquot, Reims	12,5%	329,00

Weine mit \* werden am Tisch vinifiziert und dekantiert  
 Alle Preise sind inklusive gesetzlicher MwSt und in Euro  
 Weine, Prosecco, Sekt & Champagner enthalten Schwefeldioxid & Sulfite

## Digestif

Alc/vol

2 cl

4 cl

### Korn, Gin, Wodka & Rum

Malteser Aquavit, Dänemark	40,0%	2,60	5,00
Aalborg Jubilaeums Akvavit, Dänemark	40,0%	3,00	5,50
Linie Aquavit, Norwegen	41,5%	3,20	6,00
Monkeys 47 Dry Gin, Schwarzwald	44,0%	6,50	12,50
Belvedere Vodka, Polen	40,0%	5,00	9,50
Ron Zacapa Rum 23 Y, Guatemala	40,0%	8,00	15,50

### Obstbrände von Scheibel - Schwarzwald

Altes Pflümle Premium Brand	40,0%	5,00	9,50
Aprikose-Marille	40,0%	5,00	9,50
Mirabellen Brand	43,0%	5,00	9,50
Schwarzwälder Kirschwasser	43,0%	5,00	9,50
Waldhimbeergeist	41,0%	5,00	9,50
Haselnuss 350 "Edles Faß" -Holzfaß-	40,0%	8,00	15,50
Williams 350 "Edles Faß" -Holzfaß-	40,0%	8,00	15,50
Nussler 350 "Edles Faß" -Walnuss, Holzfaß-	40,0%	8,00	15,50
Edel Williams "Alte Zeit"	40,0%	11,00	20,50

### Eau de Vie de Vin

Uva Viva Italiana, Poli, Italien	40,0%	7,00	13,50
Grappa di Chardonnay, Nonino, Italien	40,0%	6,00	11,50
Grappa di Prosecco Riserva Barrique, Nonino	41,0%	6,00	11,50
Grappa Antica Cuvée, Nonino, Italien	43,0%	7,00	13,50
Eligo dell'Ornellaia Riserva	42,0%	9,50	13,50
Carlos I Brandy de Jerez, Spanien	40,0%	5,00	9,50
Réserve de l'Hermitage VSOP Giboin Cognac	40,0%	5,50	10,50
Martell Cordon Bleu Cognac	40,0%	14,00	27,50

### Whiskey

Jack Daniels Single Barrel, Tennessee USA	45,0%	6,50	12,50
Seagram's Crown Royal, Canadian	40,0%	4,50	9,00
Dalwhinnie 15 Y, Single Malt, Schottland	43,0%	7,50	14,50